

Certificamos por este medio que estos productos han sido examinados y aprobados por los estándares de EN12195-2. Los materiales han sido fabricados y procesados para ser compatibles con la capacidad declarada al ser usada de manera normal y apropiada para el cual fue diseñada.



SUJETACARGAS:

CLAVE	DIMENSIONES	CARGA LÍMITE DE TRABAJO	TIPO DE GANCHO	FACTOR DE SEGURIDAD
CR5004	1" x 3m (2,54cm x 3m)	400kg c/u	Tipo S	2:1
RI5042	1" x 5m (2,54cm x 5m)	400kg	Tipo S	2:1
HK5167	1,5" x 15' (3,81cm x 4,57m)	0,7t (700kg)	Tipo J	2:1
RI5043	2" x 27' (5,08cm x 8,23m)	1,5t (1500kg)	Tipo J	2:1
CR5001	2" x 30' (5,08cm x 9,14m)	1,5t (1500kg)	Plano	2:1
RI5040	2" x 30' (5,08cm x 9,14m)	1,5t (1500kg)	Tipo cadena	2:1
RI5041	2" x 30' (5,08cm x 9,14m)	1,5t (1500kg)	Tipo J	2:1
CR5002	3" x 30' (7,62cm x 9,14m)	4t (4000kg)	Plano	2:1
RI5044	4" x 30' (10,16cm x 9,14m)	5t (5000kg)	Tipo J	2:1

BANDA PARA WINCH:

CLAVE	DIMENSIONES	CAPACIDAD	TIPO DE GANCHO	FACTOR DE SEGURIDAD
RI5004	4" x 30' (10,2cm x 9,14m)	2,3t (2300kg)	Plano	3:1

BANDA PARA REMOLQUE:

CLAVE	DIMENSIONES	CAPACIDAD	TIPO DE BANDA	FACTOR DE SEGURIDAD
JG5067	2" x 20' (5,08cm x 6,09m)	3t (3000kg)	Plana	2:1

ENSAMBLE LOGÍSTICO:

CLAVE	DIMENSIONES	CAPACIDAD	TIPO DE RIEL	FACTOR DE SEGURIDAD
RI5035	2" x 12' (5,08cm x 3,65m)	1,13t (1133kg)	E	2:1

INSTRUCCIONES DE USO:

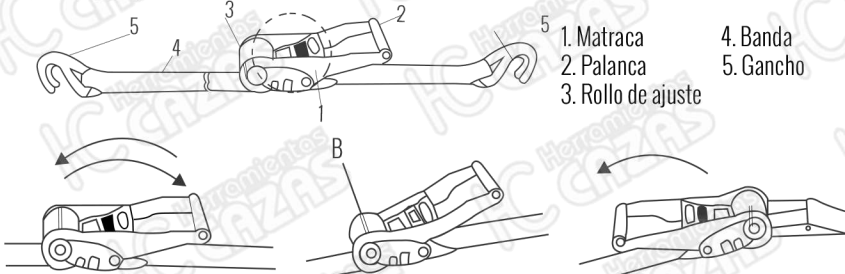

Para tensar: Jale la palanca hacia adelante y hacia atrás. No hacerlo por más de 8 veces.

Para amarrar: Introduzca la banda por la ranura B

Para liberar: Jale hacia atrás la palanca hasta que quede recta, jale la banda para aflojarla y remueva la banda de la ranura B.

GARANTÍA

Este producto está garantizado contra defectos de fabricación y origen por un periodo de 1 año a partir de la fecha de adquisición por el usuario final. Esta garantía es válida siempre y cuando el producto sea usado en condiciones normales y para lo que fue diseñado: NO CUBRE desgaste natural por uso, variaciones de voltaje, exceso de capacidades, omisión de instrucciones de uso y/o modificaciones de cualquier tipo. Para ser válida la garantía es necesario que presente el producto y su comprobante de compra (factura o ticket impreso) donde fue adquirido el producto o directamente a Herramientas Importadas Monterrey SA de CV, Av. Concordia 4601, Col. Centro, Apodaca, N.L., México. CP 66600 RFC: HIMO20228C60 El producto será enviado al Centro de Servicio y sometido a valoración, el envío hasta el Centro de Servicio deberá ser cubierto por el usuario. Una vez que el producto sea reparado o se apruebe la reposición, éste será enviado al domicilio que nos indique y el costo del envío será cubierto por Herramientas Importadas Monterrey SA de CV. Centro de Atención Tel. (81) 8374-8812. Las refacciones y partes podrán adquirirse (sujepto a disponibilidad) a través de Herramientas Importadas Monterrey SA de CV o de su distribuidor. Más información y detalles en la página www.dogotuls.com en el apartado de garantía.



ADVERTENCIA:

1. Inspeccionar siempre que la banda se esté usando correctamente: nunca exceder la capacidad establecida.
2. Nunca torcer, acortar, alargar o hacer nudos a la banda, ni jalar la banda cuando haya carga encima de ella.
3. No intente reparar la banda una vez que ésta haya sido dañada. No se deje cerca de áreas reactivas y/o fuegos.
4. Procure utilizar esquineros plásticos* para proteger la banda de esquinas afiladas y prolongar la vida de la banda.

* Esquinero para banda
DOGOTULS clave: RI5086

